

9. 14.402 = 10

16460
875
82300
115
1316
1440.25.00

Proyecto
de

Mercado cubierto para Villaviciosa

Planos

6HH
875
5220
5200
HS
515
6300

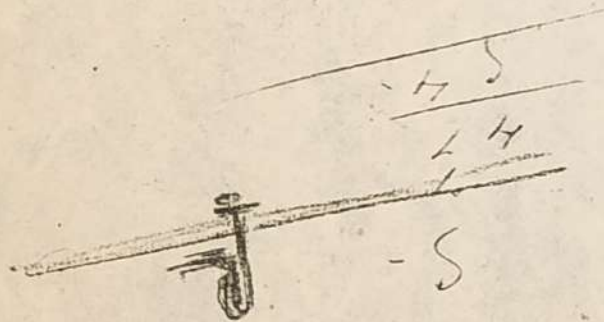

180

2.60
0.40
0.10
0.10
0.10
0.10
0.10
6.00

400
2000
4
800

Año 1802

Planta de armaduras

Escala de 1:200

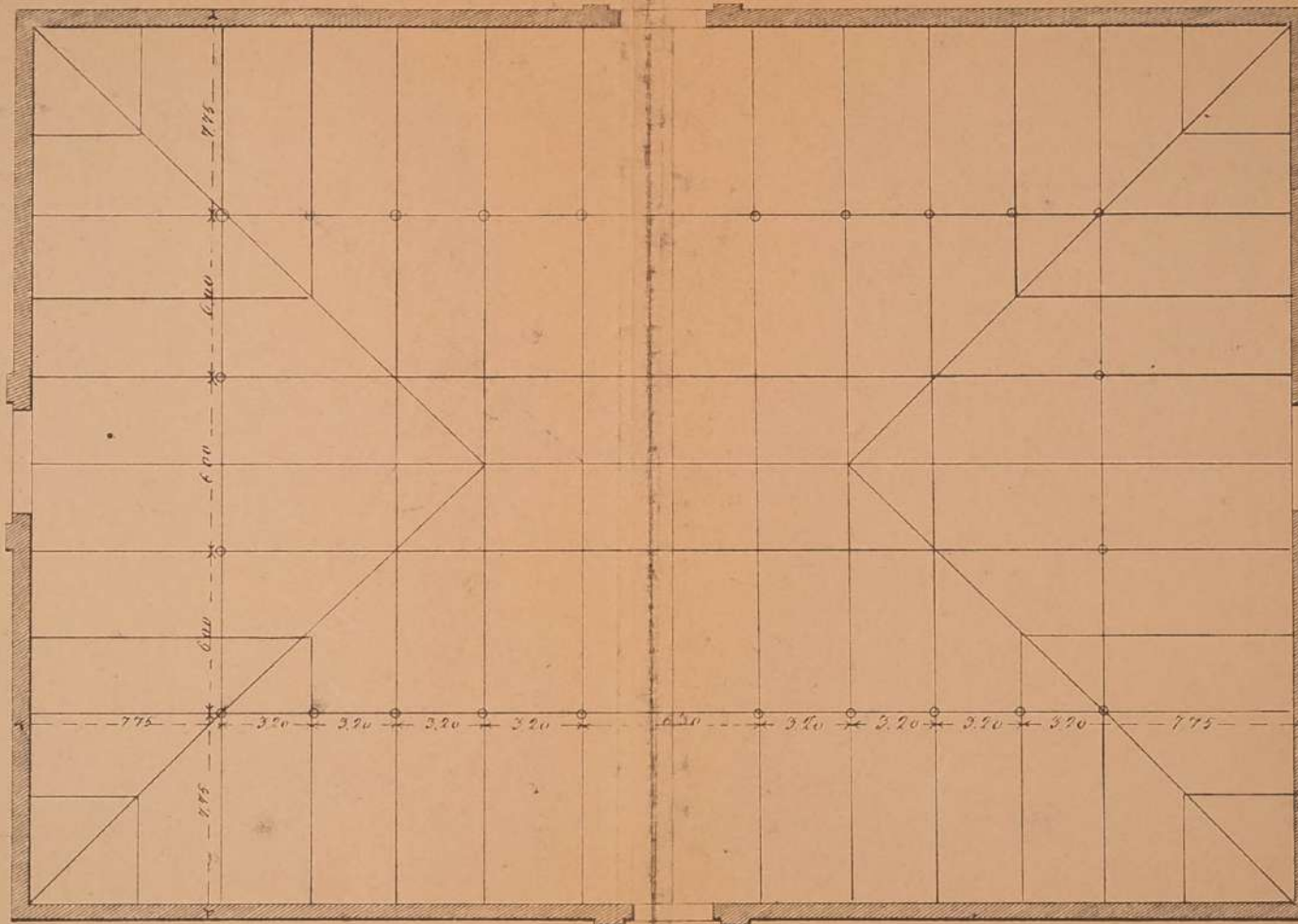

— Cuedo y Abrit de 1902 —
— El Arquitecto —

Sección por AB

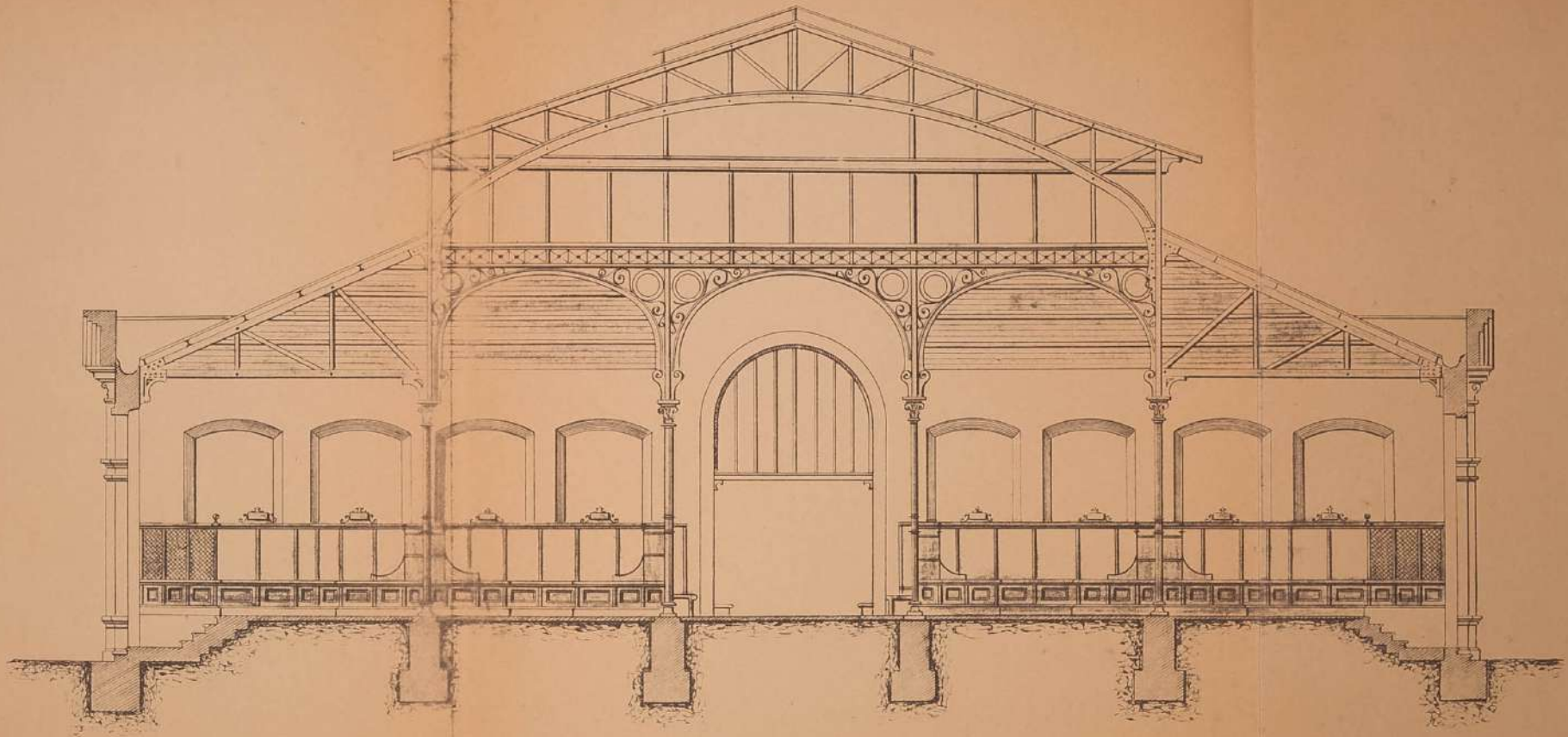

Escala de 1/100
Oviedo y Turo de 1802

El Arquitecto

J. Cardín Fernández

PROYECTO

DE

MERCADO CUBIERTO PARA VILLAVICIOSA

— Fachada principal —

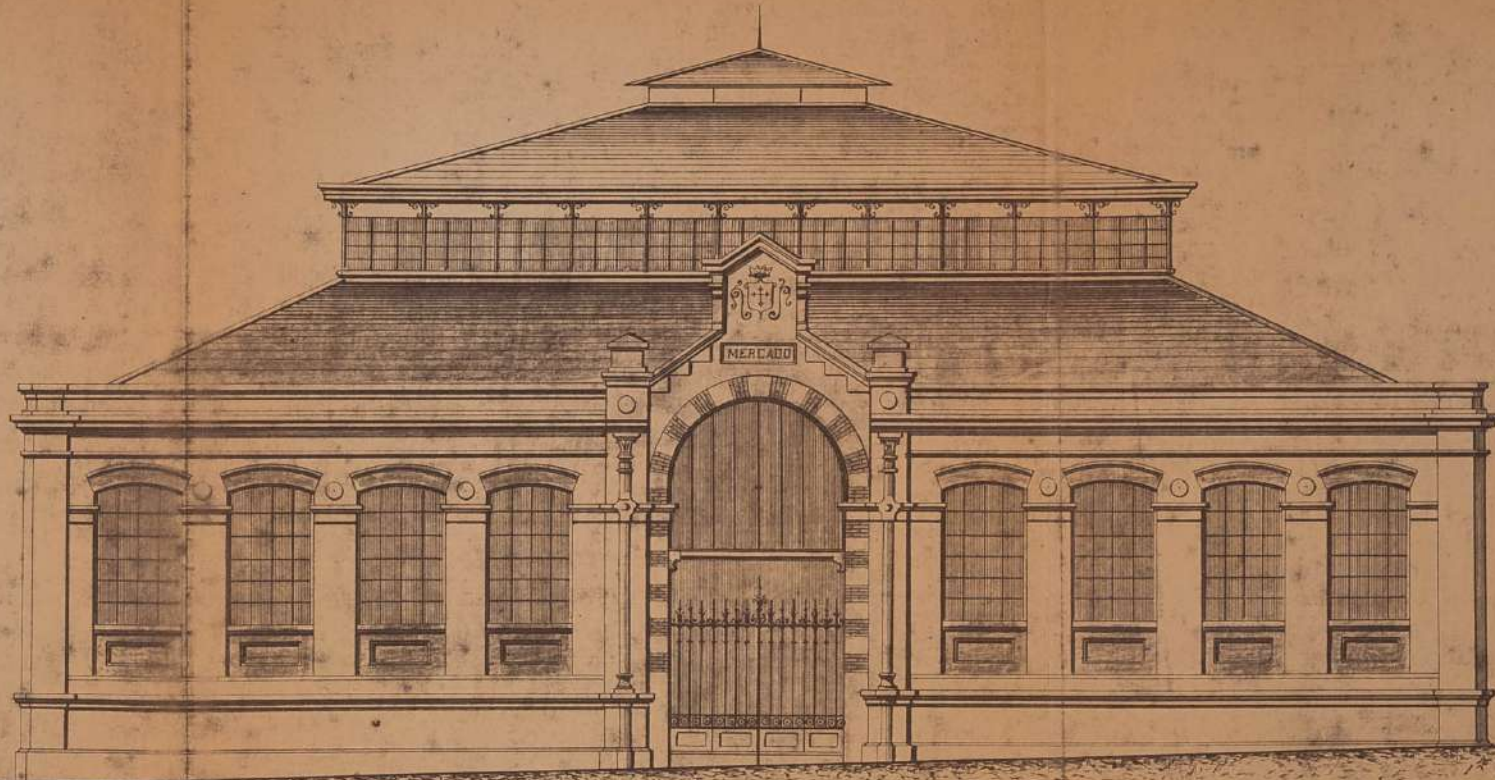

— Escala de 1/100 —

— Cuyo día 27 Abril de 1902 —

— El Arquitecto —

J. Miguel de la Quintana

PROYECTO

DE

MERCADO CUBIERTO PARA VILLAVICIOSA

Fachada lateral derecha.

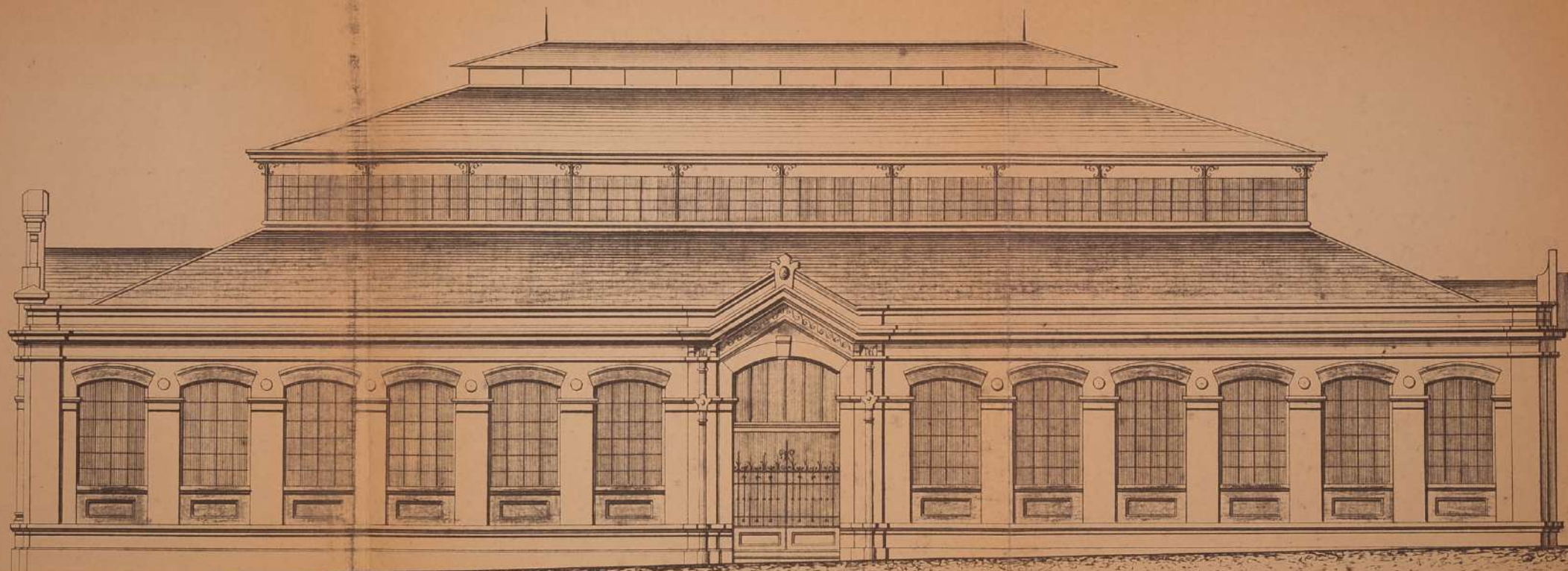

— Escala de 1:100 —

— Creado y Abrió de 1902 —

— El Arquitecto —

J. López de la Guardia

FJ
CF

FUNDACION
JOSÉ CARDÍN
FERNÁNDEZ