

# TOPONIMOS DE SAN SALVADOR DE FUENTES Y DE LA EXTINGUIDA PARROQUIA DE SAN VICENTE DE LA PALMA

Agustín Hevia Ballina

## I.-Topónimos de San Salvador de Fuentes

La Revista *Cubera* publicó en su segundo número un trabajo titulado «Toponimia de la Parroquia de Santa María de Lugás». Aquel trabajo tuvo una extraordinaria acogida entre los vecinos, suscitando un gran interés y abriendo perspectivas a la colaboración de todos, cosa que motivó la ampliación de una segunda entrega de topónimos, que sistematicé en el número tercero de la Revista.

En aquel trabajo, se indicaba que *Cubera* debía fijarse como meta el ofrecer a sus lectores la toponimia menor de todo el concejo, con lo cual el paisaje resultaría mejor conocido y podría así ser más apreciado y querido.

Los trabajos de recogida de topónimos, sin lugar a dudas, necesitan un conocimiento directo del terreno, un trabajo de campo no pequeño y un contacto amplio con los vecinos de cada lugar, unido todo ello a los complementos que pueden ofrecer las fuentes documentales.

Ante la imposibilidad de dedicar un tiempo tan amplio, como el que requiere un trabajo de esta índole, ofrecemos una primera relación de topónimos relativo a la parroquia de Fuentes, organizados simplemente por su orden alfabético. Esperamos que ello suscite en la misma parroquia y en los grupos culturales que en ella existen y que sienten una honda preocupación por recuperar el hable y los conocimientos de su pueblo, la inquietud necesaria para completar la labor de campo y poder ofrecer en un próximo número un acercamiento más amplio al tema.

Se advierte que los límites de la actual parroquia de Fuentes no coinciden con los antiguos de la feligresía. Desde 1892 se hallan incorporados a la parroquia barrios y terrenos que en un tiempo pertenecieron a la parroquia de San Vicente de la Palma, cuyos topónimos irán en su lugar al final. Al mismo tiempo, durante siglos perteneció a Fuentes, como hijuela parroquial, la Iglesia de Nuestra Señora de la Asunción de la Torre de la Pedrera, con territorios que hoy forman parte de la parroquia de Santa María de Villaviciosa y que mantenemos en Fuentes.

Con una cálida invitación a los vecinos de San Salvador de Fuentes para que colaboren a ampliar en lo posible esta primera entrega de sus topónimos, ofrecemos a con-



PARROQUIA DE FUENTES CON CUBERA AL FONDO

tinuación la primera lista alfabética de los que ya tenemos recogidos especialmente de fuentes documentales y expresados en hable, en la forma usual entre los vecinos.

Abadía (La)  
Abertal de Santoli  
Abertal del Tan  
Allá (Llanu de)  
Aniversariu (El)  
Aniversariu (Cima el)  
Anteiglesia  
Antón de Rosa (Llosa de)  
Arboli  
Argayu (El)  
Arvoli

Badía (La)  
Baldemaría  
Baldeñín  
Banca (Prau la)  
Barrea (La)  
Barreal (El)  
Barrial (El)  
Barreru (Llosón del)  
Barreu (El)  
Barzaniella (La)  
Baxu (Huerta)  
Baxu Casa (El Llosu)

Baxu la Pumarada  
Blimera (La)  
Blumera (La)  
Bragues (Prau les)  
Busmar

Cabaña (Cima la)  
Cabaña (Cierru la)  
Cabaña (Llosa la)  
Cabildu l'Iglesia (El)  
Cabriteru (La)  
Caleya (Huerta la)  
Caleru (El)  
Calieru (El)  
Calleja (La)  
Camín (Cierru el)  
Camín (Eru el)  
Campa (La)  
Campellín (El)  
Campos (Los)  
Campu Ceceñes  
Campu el Infiestu (El)  
Campu el Infiestu (Prau Baxu el)  
Campu Migoya (El)  
Campusantu (El)  
Canaliega (La)  
Cantu la Forcada (El)  
Cantu Somariella (El)  
Cañu (Huertu fuera el)

## CAFETERIA

## RICE

## Especialidad en:

- Platos combinados
- Hamburguesas
- Pinchos variados
- Sandwiches
- Tostadas

---



---

**Servicio esmerado**

---



---

Cervantes  
Teléfono 89 07 57  
VILLAVICIOSA



Cubera  
PALACIO DE FUENTES O DE CAVEDA

Canuques (Les)  
Capellanía (Cases de)  
Capilla San Antonio (La)  
Capilla (Prau la)  
Capilla San Ildefonso (La)  
(Les Vegues)  
Carbayera (La)  
Capilla de la Virgen de la O  
(La Vega)  
Carbayera el Llagar (La)  
Carbayera Fuente (La)  
Carbayera l' Iglesia (La)  
Carbayera (Prau la)  
Carbayu (El)  
Casa (Cima de)  
Casa de Ludeña (La)  
Casa de Fuentes (la)  
Casa de Muñiz  
Casa de Vega (La)  
Casa de Villanueva (La)  
Caseriu de la Vega  
Castañar (Cierru el)  
Castañeu del Valle (El)  
Casuques (Les)  
Ceceñes (Faces de)  
Ceceñes (Campu de)  
Cementeriu (El)  
Cerca (Prau la)  
Cierriquín (El)  
Cierru (El)  
Cierru Busmar (El)  
Cierru el Castañar (El)  
Cierru el Camín (El)  
Cierru Cubera (El)  
Cierru Lorenzo (El)  
Cierru el Pidal (El)  
Cima el Aniversariu  
Cima Casa  
Cima Casa Muñiz (La Llosa)  
Coche (El)  
Congosta (La)  
Corrada (La)  
Carrera (La)  
Cotariellu (El)  
Cuadros (Los)  
Cuadru los Tableros (El)  
Cubera (Cierru)  
Cubera (Dehesa Real de)  
Cuguera (Pozo)

Dehesa Real de Cubera (La)  
Dehesa (El Viveru la)

Edrau (Pozu el)  
Era (La)  
Eru el Camín (El)  
Ería (Eru l')  
Eria el Llosu (La)  
Eria (Peña l')  
Eria de la Piquera (La)  
Ermita (Huerta la)  
Erón (El)  
Eru (El)  
Eru d'arriba (El)  
Eru l'Eria (El)  
Eru la Ferriana (El)  
Eru Llongu (El)  
Eru la Renta (El)  
Eru los Tableros (El)  
Escuela (La)  
Espinu (Prau el)

Faces de Ceceñes (Les)  
Faces de Peña Rubia (Les)  
Faza (La)  
Faza el Llanu (La)  
Fazuca (El huertín la)  
Ferriana (Eru la)  
Figares (Valle les)  
Fompalombín  
Fontes  
Forcada (Cantu la)  
Fornellada (La)  
Foyuca (La)  
Fuente (Prau la)  
Fuente de Sama (La)  
Fuente (So la)  
Fuente (Xunta la)  
Fuentes (Carbayera de)  
Fuentes (Huerta de)  
Fuera el Cañu (Huertu)

Galán (Prau)  
Güerta Medio (La)  
Güertu (El)  
Güertina (La)

Heríes  
 Hortaliza (Huerta la)  
 Huerta (La)  
 Huerta Baxu (La)  
 Huerta Medio (La)  
 Huerta el Pozu (La)  
 Huertes (Prau les)  
 Huertín de los Nozales (El)  
 Huertín del Prau (El)  
 Huertina (La)  
 Huertina (Llosón de la)  
 Huertu (El)

Iglesia (La)  
 Iglesia San Vicente (La)  
 Iglesia (Huerta Xunta a la)  
 Iglesia la Torre de la Pedrera (La)  
 Infiestu (Prau Baxu el)  
 Infiestu (Campu el)

Javier (Llosu)  
 Javier (Prau)  
 Junto a Casa (Huerta)  
 Junto a la Iglesia (Huerta)

Lorenzo (Cierru)

Llagar (Carbayera el)  
 Llagar (Huerta xunta 'l)  
 Llamargues (Prau les)  
 Llamera (Llosa la)  
 Llamera (Prau la)  
 Llana (La)  
 Llana Allá (La)  
 Llanu (El)  
 Llanu (Faza el)  
 Llavandera (El)

Llavanderu (Llosa el)  
 Llavanderu (Pumarada el)  
 Llendón (El)  
 Llendón Cima la Casa Muñiz (El)  
 Llinares  
 Llonguina (La)  
 Llongu (Eru el)  
 Llongu (Prau)  
 Llosa (La)  
 Llosa Antón de Rosa (La)  
 Llosa (Baxu la)  
 Llosa Baxu Casa (La)  
 Llosa Cima Casa Muñiz (La)  
 Llosa el Llavanderu (La)  
 Llosa Javier (La)  
 Llosa el Monte (La)  
 Llosa Moriyón (La)  
 Llosa Nueva (La)  
 Llosiquín (El)  
 Llosón (El)  
 Llosón del Barreru (El)  
 Llosón de la Güertina (El)  
 Llosón de Piñera (El)  
 Llosón de Santoli (El)  
 Llosona (La)  
 Llosu (El)  
 Llosu Baxu Casa (El)  
 Llosu la Cabaña (El)  
 Llosu (La Ería el)  
 Llosu Grande (El)  
 Llosu el Valle (El)  
 Llosuques (Les)

Manga (La)  
 Mansu (Pumarada el)  
 Mates (Les)  
 Mates (Baxu les)

Medio (Güerta)  
 Migoya (Campu).  
 Migoyuela (La)  
 Misericordia (La)  
 Molín de Gabrielón  
 Molín de Villaverde  
 Molín de les Vegues  
 Molín de Griselda  
 Monte (Llosa el)  
 Monte (Pozu el)  
 Moriyón (Llosa)  
 Motín (Prau del)  
 Muriel

Navales (Los)  
 Naranxu (Güerta el)  
 Nogales (Huerta los)  
 Nozalera (La)  
 Nozales (Güertín de los)  
 Nozales (Huerta los)  
 Nozalín (Prau del)  
 Nozalinós (Los)

Ortal (El)  
 Ortalín (El)  
 Ortaliza (Güerta la)  
 Ortalvia (Huerta de)  
 Ortalón (El)  
 Orru (Xunta al)

Palaciu (El)  
 Palaciu de Fuentes (El)  
 Palomar (El)  
 Pastu d'arriba (El)  
 Pastu Tras de Casa (El)  
 Payar (El)  
 Pedregal (El)



IGLESIA DE SAN SALVADOR DE FUENTES. SIGLO XI

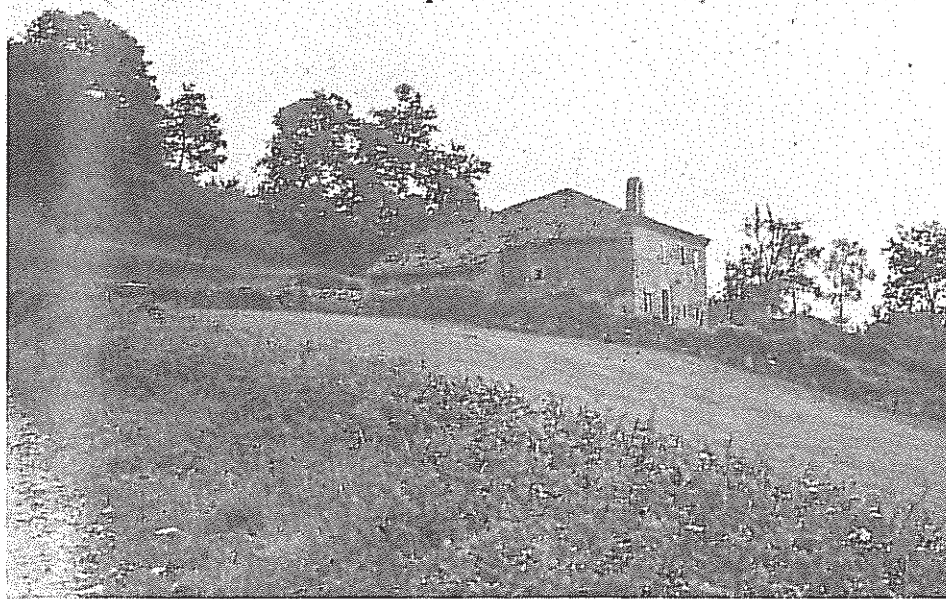

CASA DE CAPELLANIA O RECTORAL, CON SU CAPILLA DE SAN ANTONIO

Pedrera (Torre de la)  
 Pelleyos (Prau)  
 Penallana (La)  
 Peña (La)  
 Peña (Robledal de la)  
 Peña Rubia (La)  
 Peña Rubia (Faces de)  
 Peral (El)  
 Peralín (Güerta el)  
 Pidal (Cierru el)  
 Pidal (Prau el)  
 Piñera (Llosón de)  
 Piquera (Ería de la)  
 Piquera (Prau la)  
 Pondal (El)  
 Pontones (Los)  
 Portiellu (El)  
 Pozu el Edrau (El)  
 Pozu (Huerta el)  
 Pozu el Monte (El)  
 Praiquín (El)  
 Praiquín del Sotu (El)  
 Praón (El)  
 Prau la Banca (El)  
 Prau les Bragues (El)  
 Prau la Cerca (El)  
 Prau la Capilla (El)  
 Prau Galán (El)  
 Prau de Motín (El)  
 Prau les Huertes (El)  
 Prau (Huerta el)  
 Prau (Huertín del)  
 Prau Llongu (El)  
 Prau Javier (El)  
 Prau del Palomar (El)  
 Prau la Viña (El)  
 Prau Xavier (El)  
 Presa (La)  
 Préstamu (El)  
 Profundu (El)  
 Puertu (El)  
 Pumará Cima Casa (La)  
 Pumarada (La)  
 Pumarada d'arriba (La)  
 Pumarada (Baxu la)  
 Pumaraina (La)  
 Pumarín (El)  
 Raba (La)  
 Raba (Carbayera la)  
 Rectoral (La)  
 Rectoral (Huerta de la)

Redonda (La)  
 Reguera (La)  
 Renta (Eru la)  
 Requexu (El)  
 Riveru (El)  
 Robledal de la Peña (El)  
 Rosa (Llosa Antón de)  
 Roza (Valle la)  
 Rubia (Peña)  
 Salvador (Huerta el)  
 Sama (La)  
 Sama (Fuente de)  
 Sama (Prau de)  
 Samariella (La)  
 Santa Clara  
 Santoli (Abertal de)  
 Santoli (Llosón de)  
 San Vicente  
 Senriella (La)  
 Sierra (La)  
 Solafuente  
 Solapeña  
 Sotu (El)  
 Sotu (Praiquín del)  
 Sovilla

Tablerones (Los)  
 Tablerones (Baxu los)  
 Tableros (Los)  
 Tableros (Cuadru los)  
 Tableros (Eru los)  
 Tan (El)  
 Tan (Albertal del)  
 Tarandulla (La)  
 Tarandullu (El)  
 Teyera (La)  
 Teyera (Prau la)  
 Teyera (Xunta la)  
 Teyerona (La)  
 Tisoriu (El)  
 Torre de la Pedrera (La)  
 Torre (Bosque la)  
 Torre (Ería la)  
 Torre (Huerta la)  
 Torre (Prau la)  
 Torriente (El)  
 Tras de Casa  
 Tras la Huerta  
 Tras Tronco  
 Tronco (Tras)  
 Troyantu (El)  
 Tuertu (El)

Valbiyún  
 Valdemaría  
 Valdenún  
 Valdeñín  
 Valle (El)  
 Valle (Castañeu del)  
 Valle les Figares (El)  
 Valle (Llosu el)  
 Valle la Roza (El)  
 Vega (La)  
 Vega (Casería de la)  
 Vegues (Les)  
 Villanueva  
 Villaverde  
 Viña (La)  
 Viña (Prau la)  
 Viñona (La)  
 Viñones (Los)  
 Viveru la Dehesa (El)

Xunta Casa  
 Xunta 'l Örru  
 Xunta la Teyera

Zampolombín (Fuente de)

## II.-Topónimos de San Vicente de la Palma

Abadía (La)  
 Abeu  
 Alfalfa (Prau la)  
 Andrés (Huerta)  
 Arriba (Roza)  
 Arriba Casa  
 Arriba la Felguera  
 Arriba l'Iglesia

Bádía (La)  
 Baldín (Prau)  
 Barreu (Praiquinos del)  
 Barrial (El)  
 Barrial (Huerta el)  
 Barriu (Huerta el)  
 Bartolo (Prau de Don)  
 Baxada (La)  
 Baxu Casa  
 Baxu Casa (Llosa)  
 Baxu el Corofiu  
 Blanca (Muria)  
 Bonera (Huerta la)

Cabañes (Les)  
 Caleyá (Prau la)  
 Caminón (El)  
 Cantera (La)  
 Cañu (El)  
 Cañu (Prau del)  
 Campu San Francisco (El)  
 Camposantu (El)  
 Cantu el Muriu  
 Capellanes (Los)  
 Capilla de Santiago  
 de la Vallera (La)  
 Carbayera Felguera  
 Cementeriu (El)  
 Ceruyeru (El)  
 Cierru la Espina (El)  
 Cierru Nuevu (El)  
 Cierru los Pinos (El)  
 Cierru la Pumarada (El)  
 Cierru So la Peña (El)  
 Cofiña (La)  
 Concha (Huerta la)  
 Concha (Prau la)  
 Conventu (El)  
 Conventu (Huerta el)  
 Conventu (Tras el)

Cordau (El)  
 Coroña (La)  
 Coroña Arriba (La)  
 Coroñu (El)  
 Coroñu (Baxu el)  
 Coroñu (Rabita el)  
 Cortina (La)  
 Cortina (Pumarada la)  
 Cuadru (El)  
 Cuadru la Felguera (El)  
 Cuadros (Los)  
 Cuesta (La)  
 Cura (Faza el)  
 Cura (Prau del)

Delante Casa (Llosa)  
 De llau de Casa

Espina (Cierru la)  
 Eru (El)

Falfa (Prau la)  
 Fabera (La)  
 Favera (La)  
 Favera (Faza la)  
 Faza el Cura (La)  
 Faza Favera (La)  
 Fazaraza (La)  
 Fazaraza (Pumarada la)  
 Fazaraza (Valle la)  
 Fazuca (La)  
 Felguera (La)  
 Felguera (Arriba la)  
 Felguera (Carbayera la)  
 Felguera (Cuadru la)  
 Felguera (Llosa la)  
 Felguera (Llosu la)  
 Felguera (Pumarada la)  
 Fontana (La)  
 Fontanina (La)  
 Fontina (Llosu la)  
 Forca (Prau la)  
 Forcada (La)

Gudín (Huerta)  
 Gudín (Huertu)

Hería Montotu (La)  
 Heru (El)  
 Huerta Concha (La)  
 Huerta el Conventu (La)  
 Huerta Gudín (La)

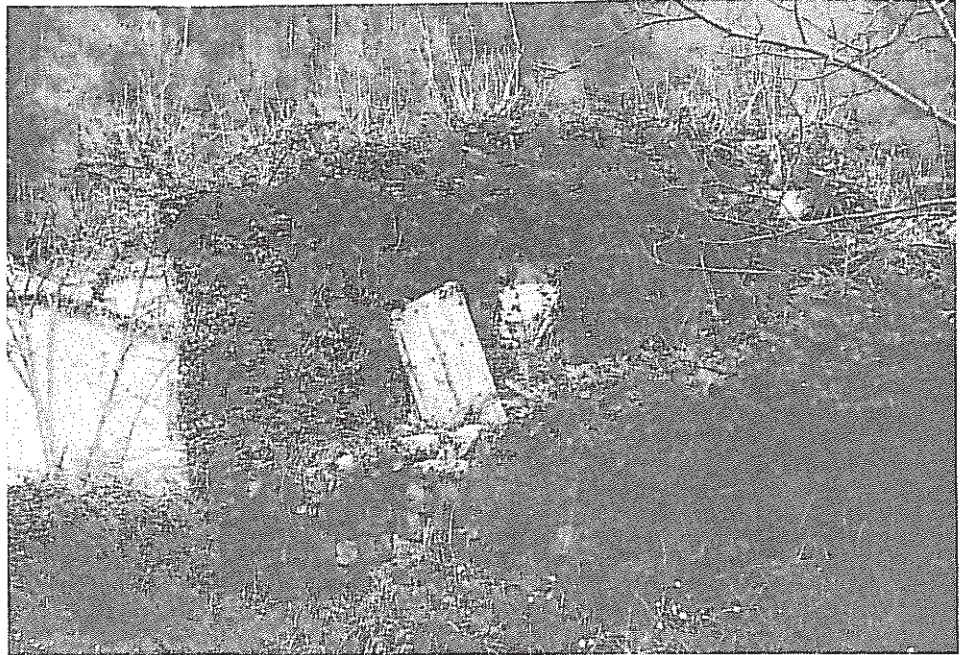

RESTOS DE LA IGLESIA Y CEMENTERIO DE SAN VICENTE DE LA PALMA

Huerta el Palaciu (La)  
 Huerta Peláez (La)  
 Huerta la Peña (La)  
 Huerta el Regueral (La)  
 Huerta Xunta Casa (La)  
 Huertona (La)  
 Huertos (Los)

Iglesia (La)

Jardín del Patiu (El)  
 Junto a la Iglesia

Llavadoría (La)  
 Llendón (El)  
 Llodrugal (El)  
 Llosal (El)  
 Llosón (El)  
 Llosón (Prau el)  
 Llosu (El)  
 Llosu la Fontina (El)

Madalena (La)  
 Manuel de Rita (Llosa de)

Menelado  
 Mercáu Vieyu (El)  
 Monte (Pumarada el)  
 Montotu (Eria de)  
 Muria Blanca (La)  
 Muriel  
 Muriu (Cantu el)

Nozalera (La)  
 Nozalón (El)  
 Nozalos (Los)  
 Nuevu (Cierru)

Orru (Tras el)

Pacha (Prau la)  
 Palaciu (Huerta el)  
 Pareu (El)  
 Palombar (El)  
 Paserines (Prau les)  
 Patín (Jardín del)  
 Pedrayes (Prau)  
 Pedregal (El)  
 Pegau a Casa

## FLORISTERIA

MUSICAL

# Xana

ARTICULOS DE REGALO

Marqués de Villaviciosa, 13  
 Teléfono 891701

VILLAVICIOSA

## CONFITERIA-PASTELERIA

# J O S E

Especialidad: Tarta de almendras

Plaza del Generalísimo, 19  
 Teléfono 89 00 40

VILLAVICIOSA



IGLESIA DE LA TORRE DE LA PEDRERA, DE PATRONAZGO DE LA CASA DE PEON

A. del Fresno

casa vieja de la Vallera, sin ninguna hacienda, todas las casas que están con sus paneras y huertas desde las monjas hasta la Torre, el prado de la Torre casi todo y la casa y la Pumarada Vieja. Así resulta de la costumbre de diezmar de los apeos auténticos en la Casa de Peón, al folio 16 y de los repartimientos de alcabalas». Ambos apeos están firmados por Domingo Antonio Carrizo del Llano, párroco de San Salvador de Fuentes.

Transcribimos a continuación el auto de arreglo parroquial dispuesto por el Obispo Martínez Vigil en 1892, agregando a San Salvador de Fuentes parte de la parroquia extinguida de San Vicente de la Palma: «San Salvador de Fuentes, se le agregan los barrios de San Vicente, Solapeña, Heries, Lavadero, Pedregal y Abeu, pertenecientes a la suprimida parroquia de San Vicente de la Palma. Queda con 69 vecinos y 298 almas. Se la clasifica de urbana de ingreso, con la dotación de 900 ptas. para el párroco y 175 para el culto. El patronato de esta parroquia hasta ahora de la corona, por la unión a la misma de la parroquia de San Vicente, pasa a ser en alternativa de proveer por la corona y por los patronos de la extinguida de San Vicente». Y lo firma en Fuentes a 18 de enero de 1892 el párroco Perfecto Palacio, tomándolo del auto original, firmado en 31 de diciembre de 1891.

Es de notar que «por el auto de arreglo parroquial se habían segregado de esta parroquia y unido a la de Coro los barrios de Ceceñes y Valdemaría, mas por reclamación de los vecinos de dichos barrios fueron restituidos a ésta por otro auto del Excmo. e Ylmo. Prelado, publicado posteriormente en el Boletín Eclesiástico».

En la reforma parroquial de Martínez Vigil de 1888, se fijó para la Parroquia de Santa María de Villaviciosa la siguiente demarcación, que restaba a la de Fuentes los territorios de su antigua hijuela, erigida en 1677, de Nuestra Señora de la Torre de la Pedrera, ya suprimida en ese momento, y una parte de los de San Vicente de la Palma. En virtud del correspondiente auto de arreglo parroquial, «se le agregaba a Santa María de Villaviciosa la acera del mediodía de la calle de Santa Clara, la del Poniente de la del Carmen y el barrio de la Torre, pertenecientes a la parroquia de Fuentes. Asimismo las calles del Mercado Viejo, la de San Francisco, la del exconvento del mismo nombre, la Calleja de la Carretera de Colunga y el barrio de la Quinta, pertenecientes a la suprimida feligresía de San Vicente. Asimismo el barrio de Riaño de la de Amandi y la Casa de Huetes perteneciente a la de Cazanes».

A través de estos datos, es posible seguir el proceso evolutivo de los territorios de la feligresía de San Salvador de Fuentes. Esas sucesivas alteraciones motivan el que algunos de los topónimos señalados para Fuentes y para San Vicente de la Palma (en buena parte incorporada a aquélla) hoy tendríamos que asignarlos a la de Villaviciosa. No obstante hemos preferido seguir la situación antigua, reflejada en las fuentes que hemos tenido a mano.

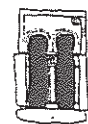

- Peláez (Huerta)
- Pelambre (El)
- Peña (Huerta la)
- Peña (So la)
- Peña (Cierru So la)
- Pinos (Cierru los)
- Pío (Prau Don)
- Polad (Huerta)
- Porreu (El)
- Porreu (Xunt'al)
- Portiellu (El)
- Praicu (El)
- Praiquín (El)
- Praiquinos del Barreu (Los)
- Praón (El)
- Praos (Los)
- Prau (El)
- Prau Salau (El)
- Prau Santi (El)
- Puercos (Prau los)
- Pumarada (La)
- Pumarada (Cierru la)
- Pumarada la Felguera (La)
- Pumarada el Monte (La)
- Pumarada Vieya (La)
- Pumaraina (La)
- Quinta (La)
- Rabita de Corofñu (La)
- Regueru (Huerta el)
- Rexidora (La)
- Rionda (Prau)
- Rita (Llosa Manuel de)
- Roza Arriba
- Salau (Prau)
- San Francisco (Campu)
- San Pedru (Prau)
- Santa Clara
- Santi (Prau)
- Sierragata
- So la Peña
- So la Peña (Cierru)
- So la Peña (Pumarada)
- Sumariella (La)
- Taracal (El)
- Teresa Vicente (Prau)
- Tras el Conventu
- Tras el Orru

- Traveres (Les)
- Valbín (Prau)
- Valle (El)
- Valle la Fazaraza (El)
- Vallera (La)
- Vallera (Prau la)
- Varrial (El)
- Varrial (Huerta)
- Varrial (Llosa)
- Varriu (Huertu el)
- Vistalegre

Ofrecemos a continuación un deslinde de la parroquia de San Salvador de Fuentes, tal como fue transcrito en el año 1800, tomándolo de un apeo antiguo del siglo XVII: «Los límites de esta parroquia son desde... un finxo que está arriba el Pozo de Cuguera hasta lo más alto del monte sobre Ceceñes, bajan por el Cotariello, pasan por la Canalliega de la Fuente de Sama, suben rectamente a la Ería del Lloso, comprenden en este varias fazas, siguen por la ería de Gradezes, más arriba de la Casa de Baldemaría, van al Profundo, suben al Castañedo del Tuerto inclusive, comprenden la Llosa Nueva que llaman Valvigín, vajan un poco cogen orro Llosica y siguen comprendiendo todos los prados, tierras, nogales y castañedos que están fuera de la Ería de Arpandi, hasta el Castañedo de don Alonso Solares inclusive, pasan a la Reguera, siguen por la cañada del Prado Llongo de Villanueva a lo alto de la Corrada, bajan a la Reguera y siguen cogiendo por la parte del prado de Alonso Rivero, todo el que sigue más abajo toda la carbayera de la Casa de Ludeña y la de Muñiz con el Llendón. Llosa y prado de sobre esta casa, la mitad de ella, una parte del prado de la Llamera, sigue por el Llosón a la Carbayera de Fuentes, entra en el prado y cogen toda la cañada de este y suben por la Calleja al Canto de Samariella, vuelven por la Calleja a Gudín y de allí al mismo finxo dejando fuera la hacienda de la Casa de Evia, que confina con estos mansos».

Ofrecemos también el deslinde de la hijuela de Nuestra Señora de la Concepción de la Torre de la Pedrera: «En la hijuela la